FAKE NEWS!
interpret, analyse & evaluate

HOW TO SPOT FAKE NEWS

ACTIVITĂȚI ONLINE ȘI FAȚĂ ÎN FAȚĂ

NEWSLETTER MARTIE 2021

Proiectul european "Empowering youth to critically analyse fake news" continuă să crească și să ajungă la mai mulți oameni în fiecare zi datorită activităților de diseminare a partenerilor consorțiului.

Foto credit: segi.edu.my

Contact pentru întrebări:
Team4Excellence
E-Mail: office@team4excellence.ro
Tel: +40723194474

petit pas

În Italia

Noiembrie 2020 - Rețelele de social media în domeniul social
Petit Pas cu suport din partea Auser Trani a organizat un atelier de 2 ore cu 2 voluntari din cadrul Corpului European de Solidaritate.

Atelierul a oferit tinerilor cunoștințe specifice despre utilizarea rețelelor sociale în domeniul social și, ulterior, cum să identifice știrile false care circulă în rețelele sociale.

Feedback-ul participanților a fost unul foarte pozitiv deoarece era un subiect pe care nu l-au abordat niciodată.
Impactul dorit după acest atelier este că tinerii voluntari devin multiplicatori și vorbesc cu prietenii și colegii lor despre fenomenul știrilor false care circulă pe rețelele de socializare.

La finalul live-ului pe Facebook, **Petit Pas** a încurajat voluntarii să reflecteze asupra importanței pe care o au rețelele sociale în viața de zi cu zi, și nu numai în domeniul social, cât de important este să recunoască știrile false care circulă pe social media, să informeze cititorul și să nu le redistribuie.

UN NOU CURS ONLINE PENTRU VOI

Am creat și lansat cu succes un nou curs FAKE NEWS, care poate fi accesat online.
https://courses.trainingclub.eu/

În acest curs interactiv, participanții înțeleg de ce știrile false sunt o problemă importantă și modul în care știrile sunt fabricate pentru a transmite anumite mesaje.

Înscrieți-vă la curs pentru a învăța strategii de verificare a acurateței știrilor și a metodelor pentru a evita dezinformarea și manipularea online.

Foto credit: conference-news.co.uk

Project partners

TEAM 4 excellence · CEMEA · Instytut Badań i Innowacji w Edukacji · SSF Solidaridad Sin Fronteras · petit pas

Co-funded by the Erasmus+ Programme of the European Union

În România

Septembrie 2020 - How to spot Fake News curs online

TEAM4Excellence a pregătit platforma Moodle pentru cursuri online și a promovat cursul „How to Spot Fake News" prin intermediul rețelelor europene. 150+ tineri s-au înregistrat pe cont propriu. O săptămână de activități interactive a favorizat implicarea participanților și i-a motivat pe aceștia să obțină badge-uri. În ultima zi a cursului, participanții au primit certificatele de finalizare după îndeplinirea cu succes a sarcinilor.

Participanții au aflat de ce știrile false sunt o problemă importantă și modul în care știrile sunt fabricate pentru a transmite anumite mesaje. Au învățat strategii pentru a identifica și verifica acuratețea știrilor și, de asemenea, metode pentru a evita distribuirea acestora. Aceste abilități analitice îi vor ajuta pentru tot restul vieții! Nu vor fi niciodată păcăliți de știri false!

Noiembrie 2020 - Jocul Zvonurilor

Fiind conștienți de rolul comunicării, TEAM4Excellence a contribuit la o competiție studențească prin organizarea unui joc online. Jocul Zvonurilor, propus de Solidaridad Sin Fronteras, a dat posibilitatea tinerilor studenți de la Facultatea de Navigație să înțeleagă rolul repetării ordinului și rolul comunicării bidirecționale.

Tema competiției a fost „Căpitanul navelor generației următoare". Exercițiul Zvonurilor a subliniat cantitatea de detalii ratate în timp ce mesajul este transmis și re-transmis verbal, precum și necesitatea de a se asigura că mesajul este bine înțeles de către receptor.
Evenimentul s-a încheiat cu un joc Kahoot pentru a decide cine este cel mai bun „comunicator" și gata să fie „Căpitanul navelor generației următoare".

Efectul comunicării greșite a fost înțeles de cei 69 de tineri participanți. Aceștia sunt capabili să aplice și să integreze în viitoarea lor comunicare lecțiile învățate.

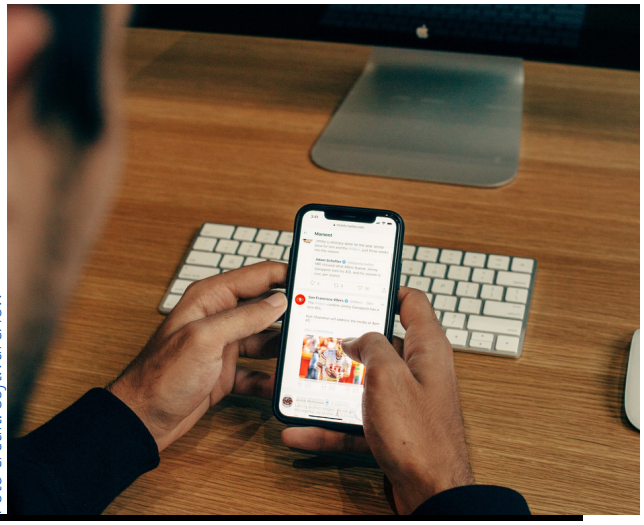

Foto credit: softwareHow

În Franța

Decembrie 2020 - Training Media Critică

Media critică și alfabetizarea informațională este un subiect central astăzi pentru CEMEA Rhône-Alpes.

La cererea partenerilor educaționali (structuri socio-educaționale, școli, servicii pentru tineret, departamente de politici municipale), aceștia au organizat cursuri de formare pentru actorii educaționali. Motivul este că personalul educațional se simte adesea nepregătit pentru a face față problemelor pe acest subiect: utilizări și limite ale rețelelor sociale în rândul tinerilor, dezinformare, teorii ale conspirației, precum și știri false.

În contextul de mai sus, 6 formatori profesioniști au primit instruire din partea rețelei naționale CEMEA pe această temă. Cursanții sunt acum capabili să însoțească actorii educaționali pentru a interpreta, analiza și evalua mediul lor informațional globalizat și interconectat.

Ianuarie 2021 - Cyberbullying și rețele sociale

CEMEA Rhône-Alpes a organizat un eveniment în cadrul Festivalului Internațional de Film pentru Educație, în orașul Grenoble. Personalul școlilor a cerut să sensibilizeze elevii cu privire la mass-media, deoarece se confruntă din ce în ce mai mult cu problemele legate de hărțuirea cibernetică în școlile lor.

Ca răspuns, a fost creată o intervenție pentru studenți pe parcursul a trei sesiuni, în colaborare cu echipele didactice. O sesiune introductivă care a permis abordarea noțiunilor de informații, dezinformare, știri false, teoria conspirației și decodificarea mass-media, urmată de un timp de proiecție a mai multor filme. În cele din urmă, o sesiune ulterioară care să permită aprofundarea temelor și să pună elevii în relație cu utilizările rețelelor sociale.

Foto credit: Unsplash

În Spania

Decembrie 2020 - Jocuri online pentru identificarea știrilor false
Solidaridad Sin Fronteras a ținut un atelier de lucru cu lucrătorii de tineret, în special cu profesorii liceului Luis Vives din Leganes, Madrid.
Profesorii au descoperit modalități inovatoare pentru a-i învăța pe tinerii studenți noi tehnici de examinare și recunoaștere a știrilor false prin prezentări și jocuri.

Martie 2021 - Jocuri de rol
O serie de trei ateliere au fost susținute de personalul SSF cu elevi de la liceul San Nicasio din Leganes, Madrid. Studenții au devenit conștienți de știrile false și de impactul lor asupra societății, concentrându-se asupra modului în care anumite știri false pot genera ură și discriminare.
Partea practică a atelierului a permis participanților să pună în aplicare noile abilități analitice dobândite în cadrul jocurilor și al activităților de joc de rol. Acestea au fost foarte bine primite, făcând atelierul mai interactiv.

Participanțiii sunt mulțumiți de activități și au înțeles pericolul și impactul știrilor false asupra societății. Au fost impresionați pozitiv de prezentarea impactului știrilor false și a existat o dezbatere interesantă despre aceasta.

În Polonia

Septembrie 2020 - Bune practici în management
Rețeaua internațională de cercetare (INBIE Net) a participat la Conferința internațională „Managementul eficient al proiectelor Erasmus +: schimbul de bune practici". INBIE a prezentat proiectul „Empowering youth to critically analyze fake news", ca un bun exemplu de bune practici pentru implementarea proiectului. Printre cei peste 60 de participanți la conferință s-au regăsit cercetători, personal academic, educatori și lucrători de tineret din Ucraina, Turcia și Polonia.

Ianuarie 2021 - Tehnologia informației în educație
INBIE Net a susținut seminarul virtual internațional: „Managementul proiectelor europene. Tehnologia informației aplicate în educație ". În timpul seminarului, echipa INBIE a prezentat proiectele Erasmus + implementate în instituția lor ca un exemplu de bune practici.

Parteneri

Co-funded by the Erasmus+ Programme of the European Union

Lucrarea a fost realizată în cadrul proiectului ERASMUS + Strategic Partnership 2019-2-RO01-KA205- 064070, „Empowering youth to critically analyse fake news", cofinanțat de Comisia Europeană.
https://trainingclub.eu/fake-news/
Sprijinul Comisiei Europene pentru producerea acestei publicații nu constituie o aprobare a conținutului. Conținutul reflectă doar punctele de vedere ale autorilor, iar Comisia nu poate fi trasă la răspundere pentru orice utilizare care ar putea fi făcută informațiilor conținute în acesta.

Designer: Andreea Ioniță